



RWTH Aachen

Dez. 1.0 - Abt. 1.1
Templergraben 55
52062 Aachen

Tel.: 0241 80 99088
E-Mail: lehre@rwth-aachen.de

RWTH Aachen - Dez. 1.0/Abt. 1.1

Sehr geehrter Herr
Studiendirektor i.H. Dr.-Ing. Dipl.-Päd. Claus Helmut Pütz (PERSÖNLICH)

Auswertungsbericht der Studentischen Lehrveranstaltungsbeurteilung

Sehr geehrter Herr Studiendirektor i.H. Dr.-Ing. Dipl.-Päd. Pütz,

hiermit erhalten Sie die Ergebnisse der Lehrveranstaltungsbeurteilung aus dem WS10/11 zu Ihrer Umfrage "Einstieg in Räumliches Denken und Konstruieren mit CAD" (Veranstaltungstyp: Vorlesung + Übung).

Bitte besprechen Sie die Ergebnisse mit Ihren Studierenden.

Für Rückfragen stehe ich Ihnen jederzeit gerne zur Verfügung.

Weitere Informationen zur Studentischen Lehrveranstaltungsbeurteilung erhalten Sie auf unserer Internetseite (Link: <http://www.rwth-aachen.de/go/id/epe>).

Mit freundlichen Grüßen
Magdalena Neumann

RWTH Aachen
Abteilung 1.1 - Akademische Angelegenheiten
Templergraben 55
52062 Aachen
Tel: 0241/80-99088
Fax: 0241/80-92664
E-Mail: lehre@rwth-aachen.de
<http://www.rwth-aachen.de>

Einstieg in Räumliches Denken und Konstruieren mit CAD



Lehrveranstaltungsnummer: 10ws-13515
 Lehrveranstaltungstyp: Vorlesung + Übung
 Erfasste Fragebögen: 49

Globalwerte

Globalindikator

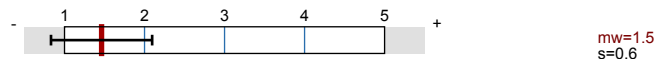

Vorlesung - Vermittlung und Verhalten

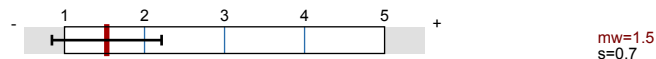

Übung - Vermittlung und Verhalten



Auswertungsteil der geschlossenen Fragen

Legende

Fragestext

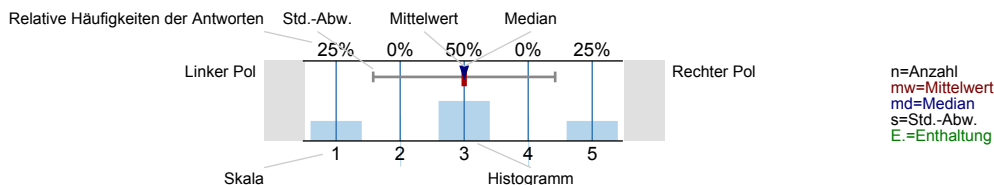

Vorlesung - Vermittlung und Verhalten

Die Dozentin/der Dozent ...

... kann den Stoff verständlich erklären.

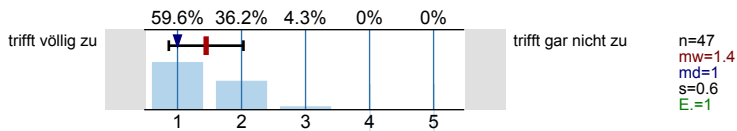

... geht sorgfältig auf Verständnisfragen ein.

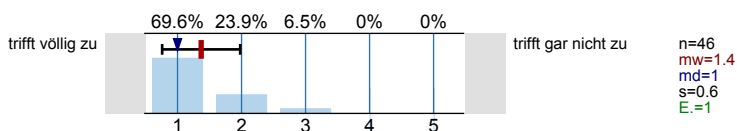

... berücksichtigt unterschiedliche Kenntnisstände der Studierenden.

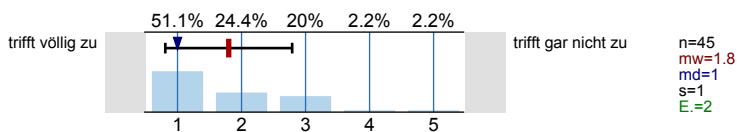

... schafft es, mich für den Vorlesungsstoff zu begeistern.

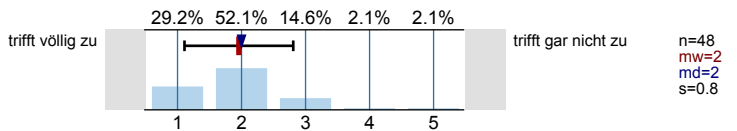

... spricht angemessen laut und deutlich.

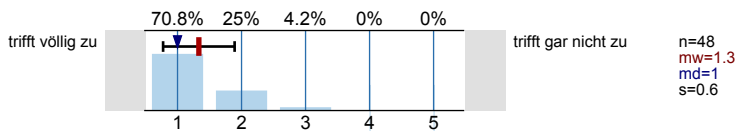

... ist offen für Verbesserungsvorschläge.

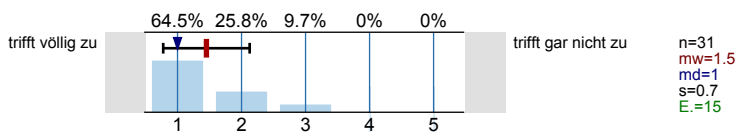

... lässt sich außerhalb der Vorlesung gut ansprechen, z.B. in Sprechstunden oder per Email.

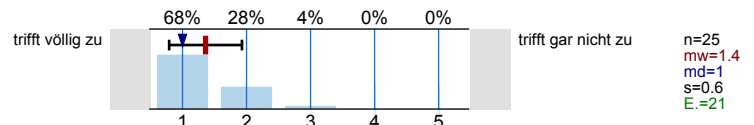

Der Einsatz von Hilfsmitteln wie Wandtafel, Overhead, Beamer und Demonstrationen ist gut.

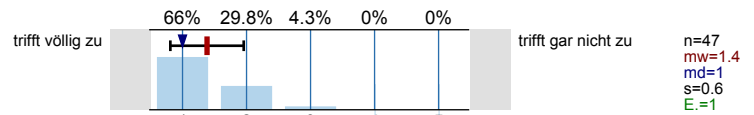

Schrift und Zeichnungen in der Vorlesung sind gut lesbar.

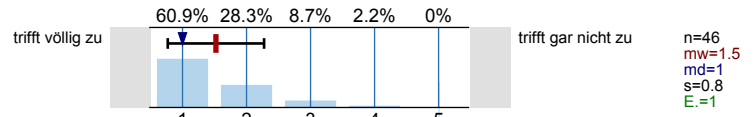

Tafelanschrieb / Folien sind übersichtlich.

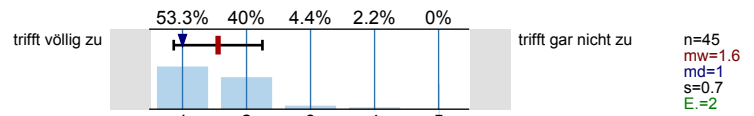

Das Tempo ist ...

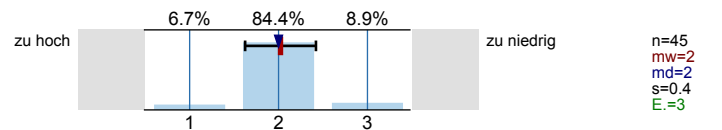

Haben Sie den Eindruck, dass Sie in der Vorlesung benachteiligt werden?
(Bitte Kommentar unter 8.1)

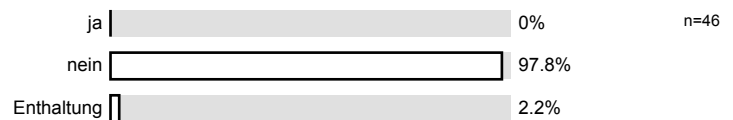

Ich gebe der Dozentin/dem Dozenten die Gesamtnote.

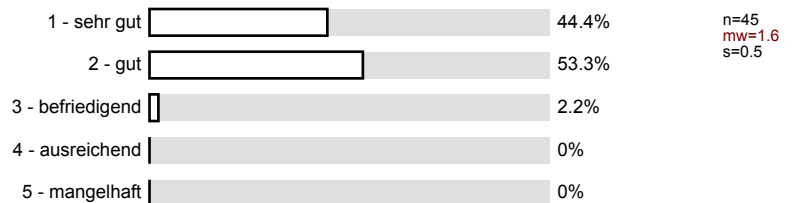

Vorlesung - Rahmenbedingungen

Die Vorlesung beginnt in der Regel pünktlich.

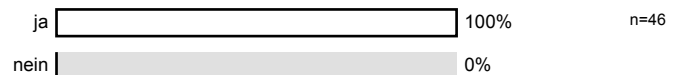

Die Vorlesung endet in der Regel pünktlich.

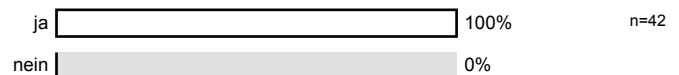

Übung - Vermittlung und Verhalten

Die Dozentin/der Dozent ...

... kann den Stoff verständlich erklären.

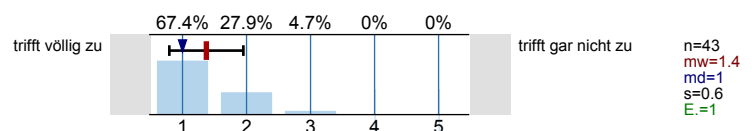

... geht sorgfältig auf Verständnisfragen ein.

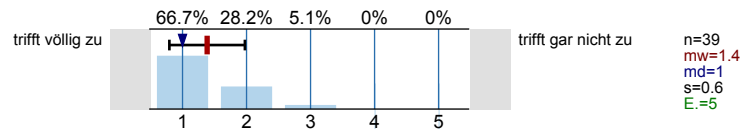

... berücksichtigt unterschiedliche Kenntnisstände der Studierenden.

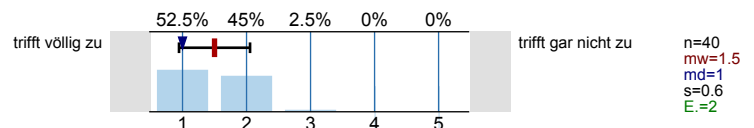

... spricht angemessen laut und deutlich.

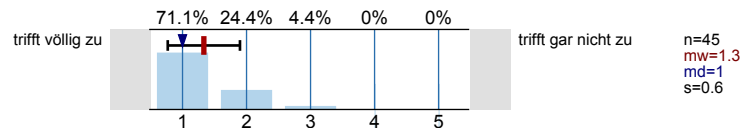

... ist offen für Verbesserungsvorschläge.

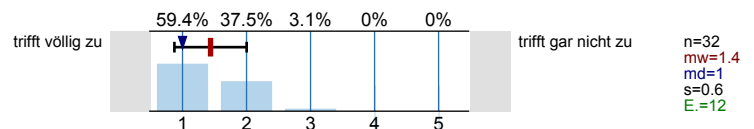

... ist gut vorbereitet.

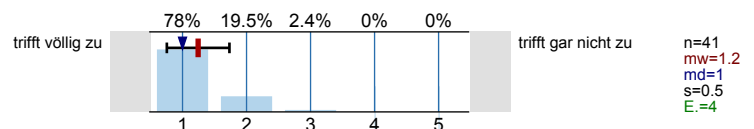

... lässt sich außerhalb der Übung gut ansprechen, z.B. in Sprechstunden oder per Email.

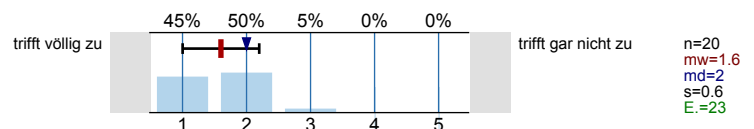

Der Einsatz von Hilfsmitteln wie Wandtafel, Overhead, Beamer und Demonstrationen ist gut.

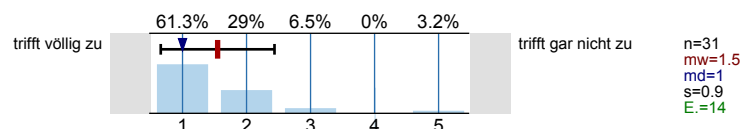

Schrift und Zeichnungen in der Übung sind gut lesbar.

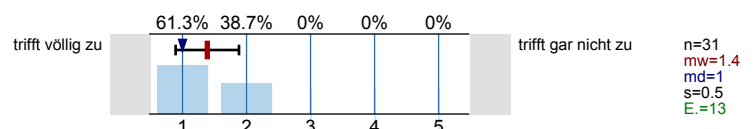

Tafelanschrieb / Folien sind übersichtlich.

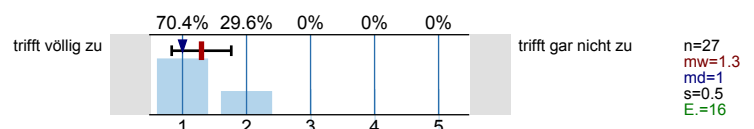

Das Tempo ist ...

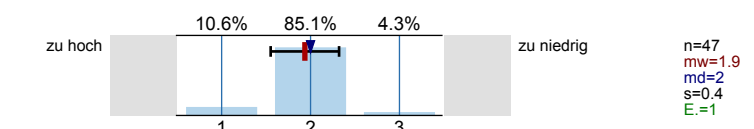

Haben Sie den Eindruck, dass Sie in der Übung benachteiligt werden? (Bitte Kommentar unter 8.1)

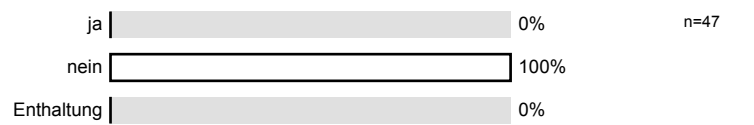

Ich gebe der Dozentin/dem Dozenten die Gesamtnote.

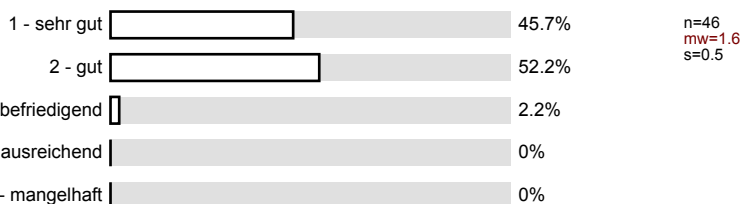

Übung - Rahmenbedingungen

Die Übung beginnt in der Regel pünktlich.

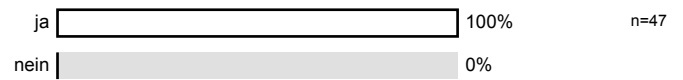

Die Übung endet in der Regel pünktlich.

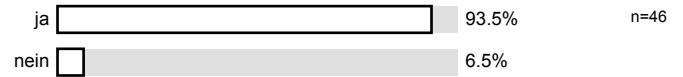
**Besondere Anregungen / Kritik / Wünsche:**

Zum Ende der Befragung möchten wir Sie noch darauf hinweisen, dass es eine Informationsseite zu Studienbeiträgen (www.rwth-aachen.de/studienbeitraege) an der RWTH Aachen gibt.

Für Fragen und Anregungen rund um diese Studierendenbefragung <[a href="mailto:lehre@rwth-aachen.de">lehre@rwth-aachen.de](mailto:lehre@rwth-aachen.de).

Vielen Dank für Ihre Teilnahme an der Befragung!

Profillinie

Teilbereich:	Mathematik
Name der/des	Studiendirektor i.H. Dr.-Ing. Dipl.-Päd. Claus Helmut Pütz
Titel der Lehrveranstaltung: (Name der Umfrage)	Einstieg in Räumliches Denken und Konstruieren mit CAD (10ws-13515) (Vorlesung + Übung)

Vorlesung - Vermittlung und Verhalten

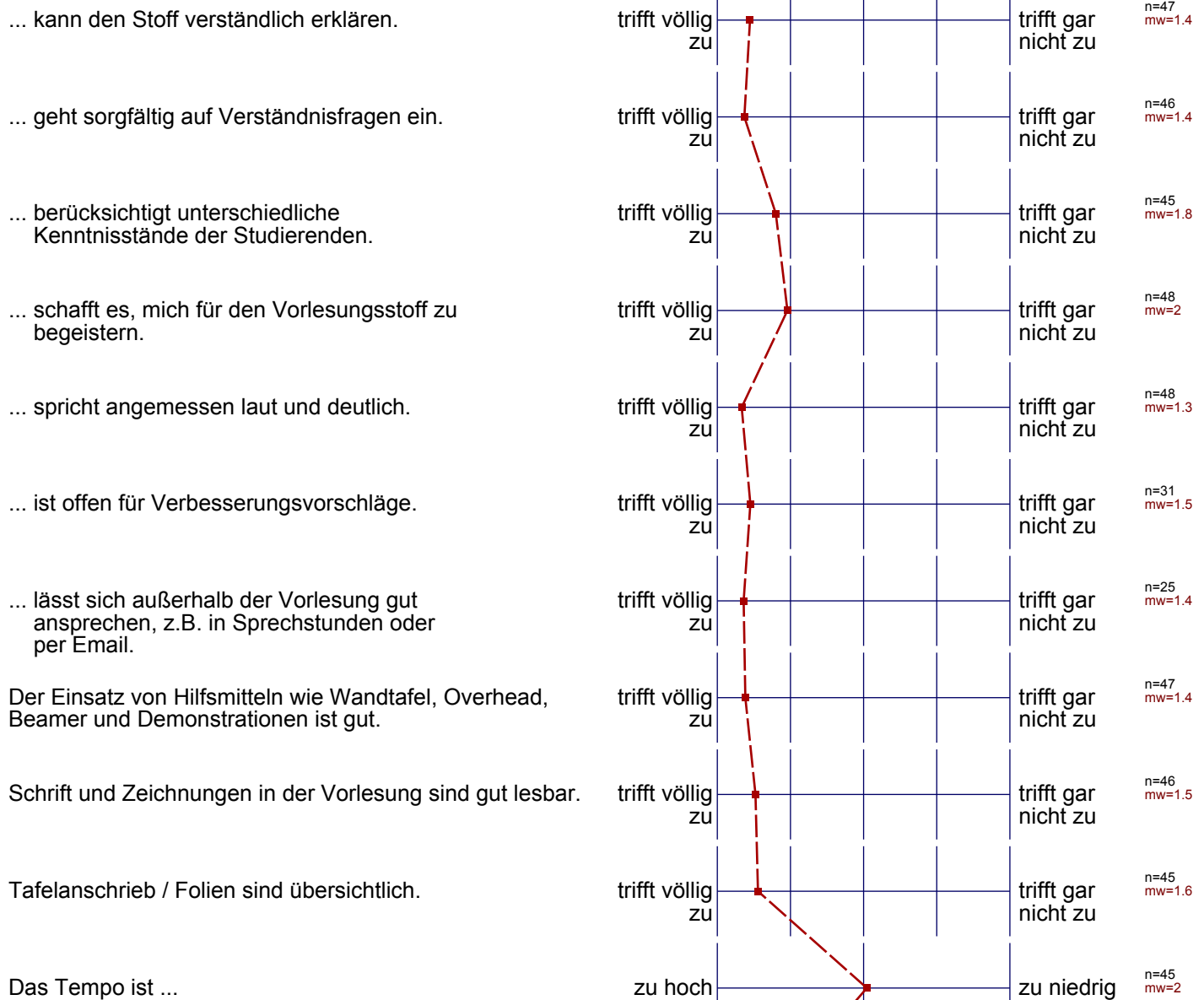

Übung - Vermittlung und Verhalten



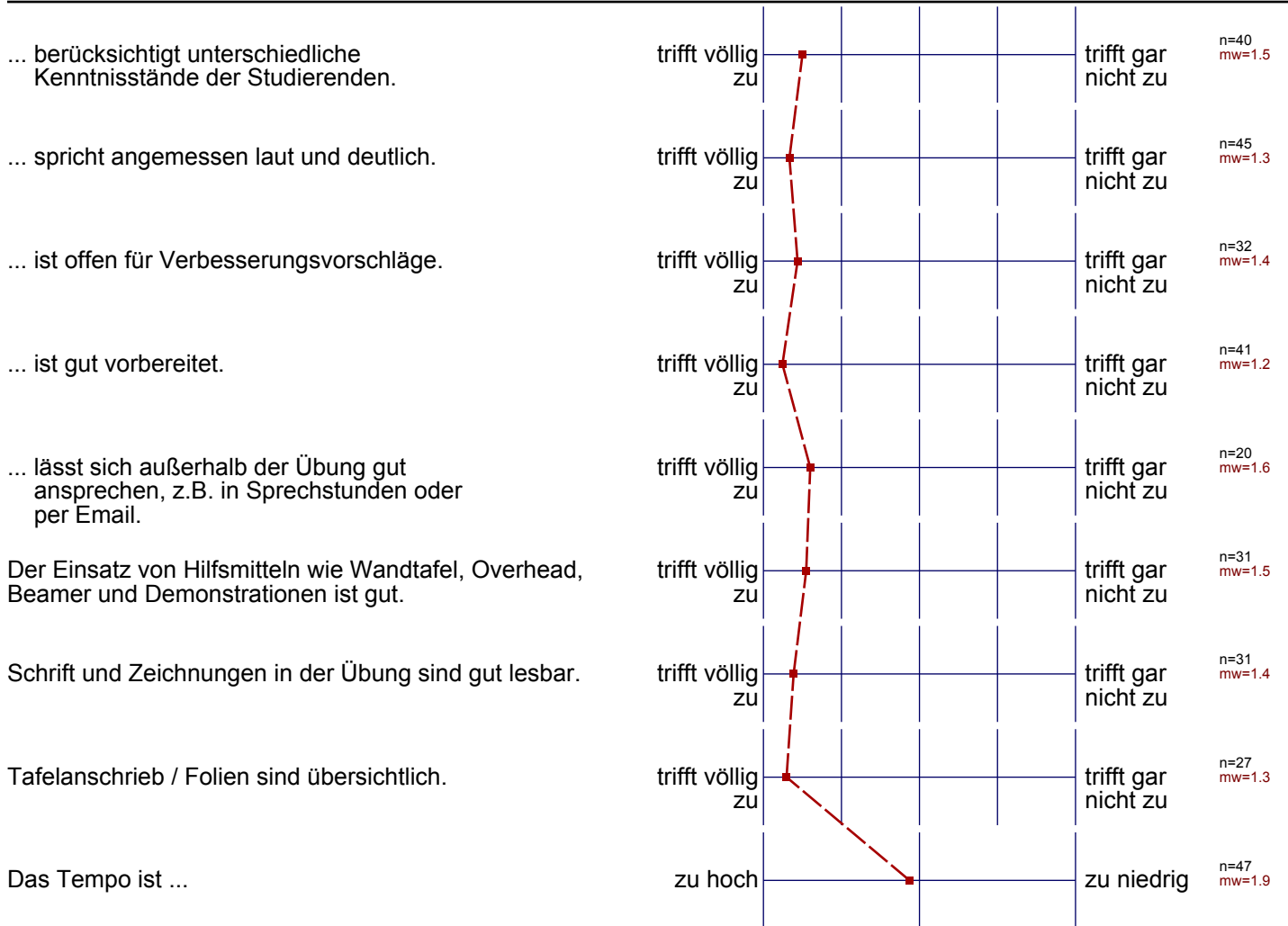

Einstieg in Räumliches Denken und Konstruieren mit CAD



Lehrveranstaltungsnummer: 10ws-13515
 Lehrveranstaltungstyp: Vorlesung + Übung
 Erfasste Fragebögen: 49

Globalwerte

Globalindikator

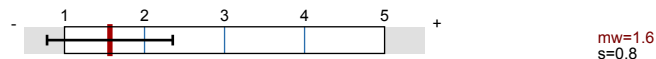

Konzept der Vorlesung

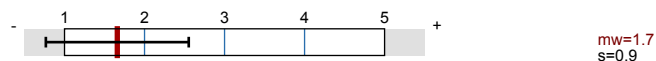

Konzept der Übung

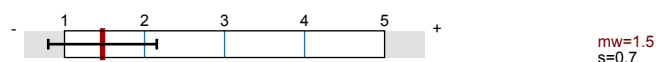

Auswertungsteil der geschlossenen Fragen

Legende

Fragestext

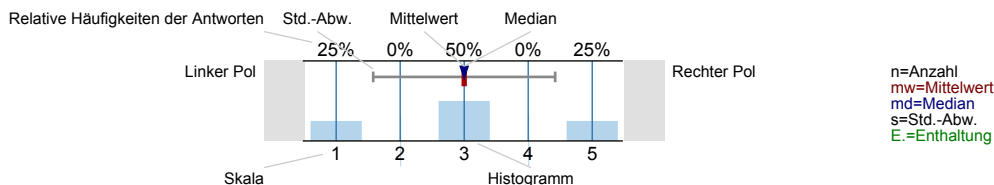

Angaben zur Person

Geschlecht

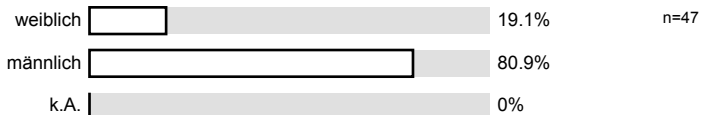

Fachsemester

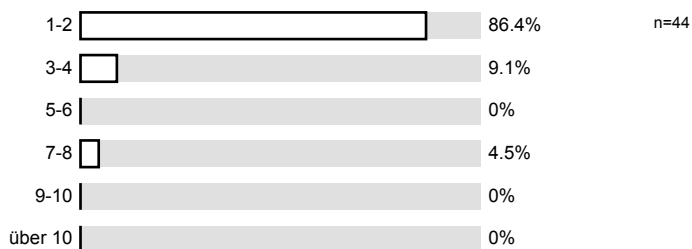

Nationalität

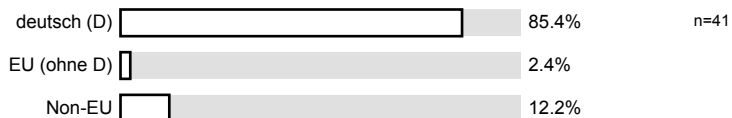

Konzept der Vorlesung

Mir ist klar, wozu die Vorlesung gut ist.

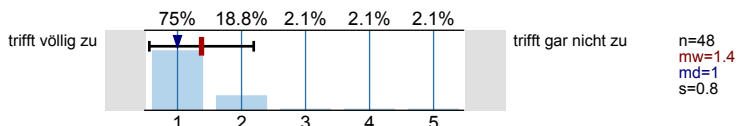

Die Vorlesung hat eine klar erkennbare Struktur.

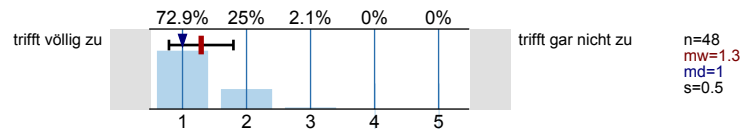

Die Vorlesung kann mit den zur Verfügung gestellten Materialien (Skript, Lehrbuch, Handouts ...) gut nachbereitet werden.

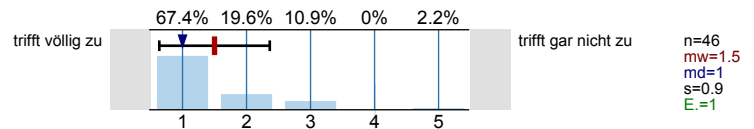

Ich habe das nötige Vorwissen für diese Vorlesung.

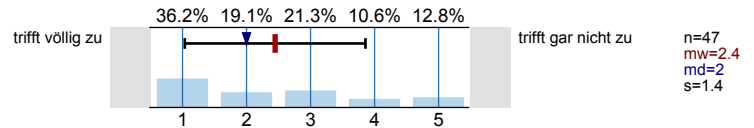

Die ausgewählten Beispiele helfen mir, die Inhalte der Vorlesung zu verstehen.

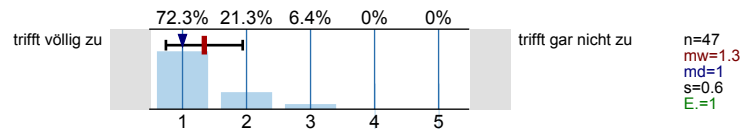

Es werden Zusammenfassungen an sinnvollen Stellen gemacht.

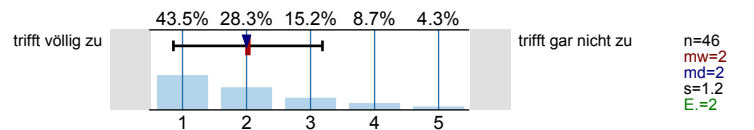

Der Schwierigkeitsgrad ist ...

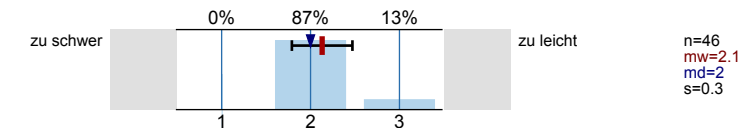

Ich gebe der Vorlesung die Gesamtnote.

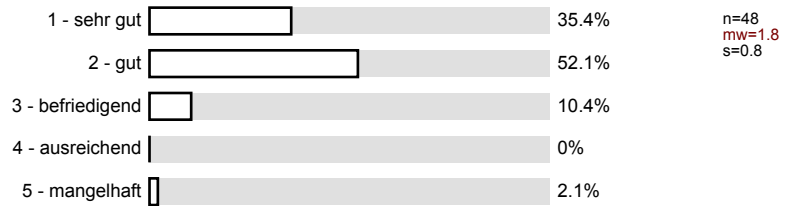

Vorlesung - Vermittlung und Verhalten

Die Dozentin/der Dozent ...

Vorlesung - Rahmenbedingungen

Wie oft hat die Vorlesung an regulären Terminen gar nicht stattgefunden? (Feiertage sind nicht gemeint!)

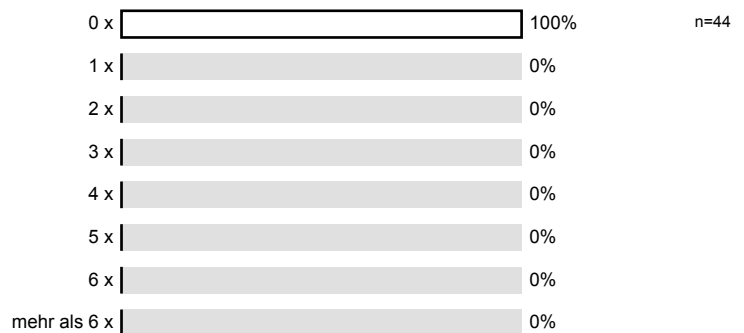

Gibt es äußere Bedingungen, die Sie während oder in Bezug auf die Vorlesung beeinträchtigten?
 (Mehrfachnennungen möglich; Erläuterungen ggf. unter 8.1 eintragen)

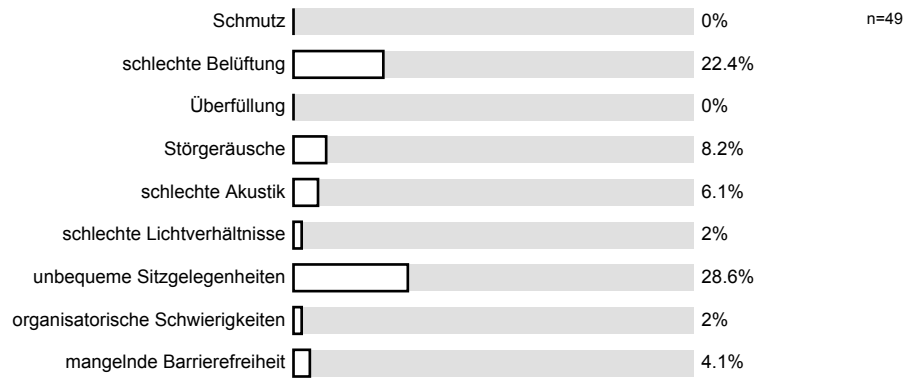

Hat sich die Dozentin/der Dozent geeignet vertreten lassen?



Wie häufig wurde die Veranstaltung nicht von der angegebenen Dozentin/dem angegebenen Dozenten gehalten?

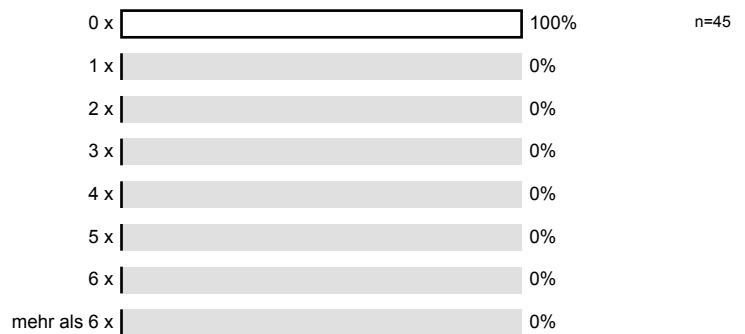

Konzept der Übung

Vorlesung und Übung sind **inhaltlich** gut aufeinander abgestimmt.

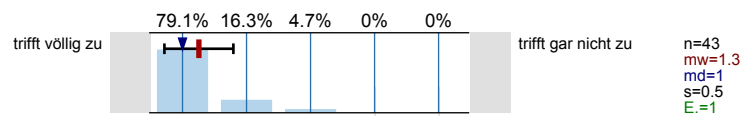

Vorlesung und Übung sind **zeitlich** gut aufeinander abgestimmt.

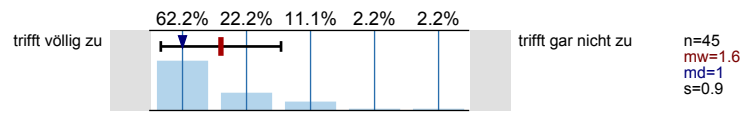

Mir ist klar, wozu die Übung gut ist.

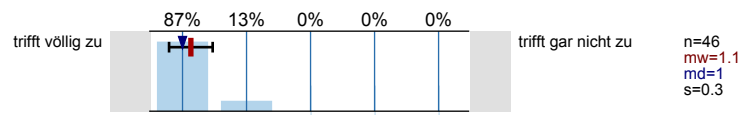

Der Ablauf der Übung ist gut strukturiert.

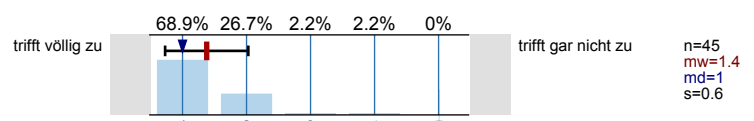

Die ausgewählten Übungsaufgaben helfen mir, die Inhalte der Vorlesung zu verstehen.

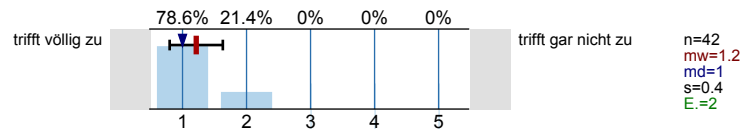

Die Übungsaufgaben sind verständlich gestellt.

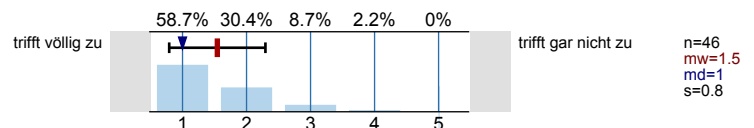

Die Übungsaufgaben haben einen angemessenen Umfang.

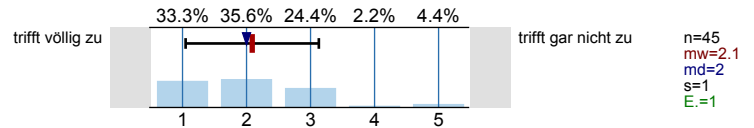

Die vorgestellten Lösungswege sind nachvollziehbar.

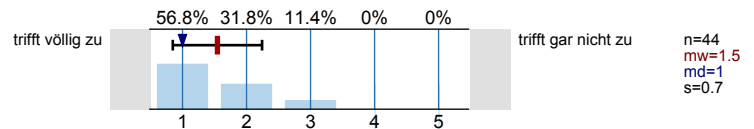

Falls Sie Ihre Lösung abgeben konnten: Wurde diese angemessen korrigiert?

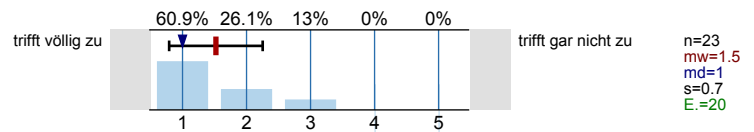

Die Übungsaufgaben sind ...

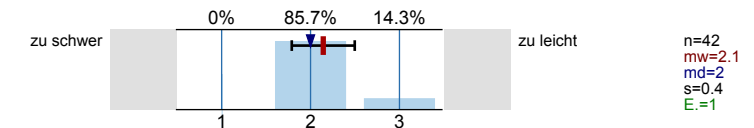

Ich gebe der Übung die Gesamtnote.

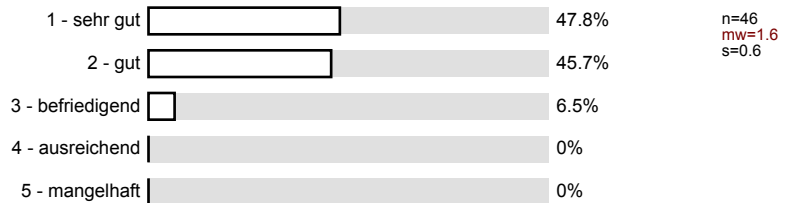

Übung - Vermittlung und Verhalten

Die Dozentin/der Dozent ...

Übung - Rahmenbedingungen

Die Übung hat eine angemessene Gruppengröße.

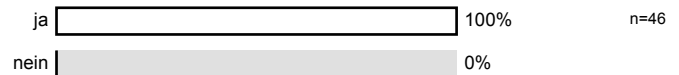

Wie oft hat die Übung an regulären Terminen gar nicht stattgefunden? (Feiertage sind nicht gemeint!)

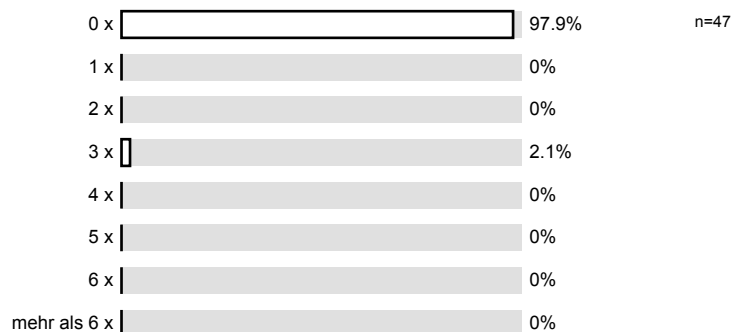

Gibt es äußere Bedingungen, die Sie während oder in Bezug auf die Übung beeinträchtigen?
(Mehrfachnennungen möglich; Erläuterungen ggf. unter 8.1 eintragen)

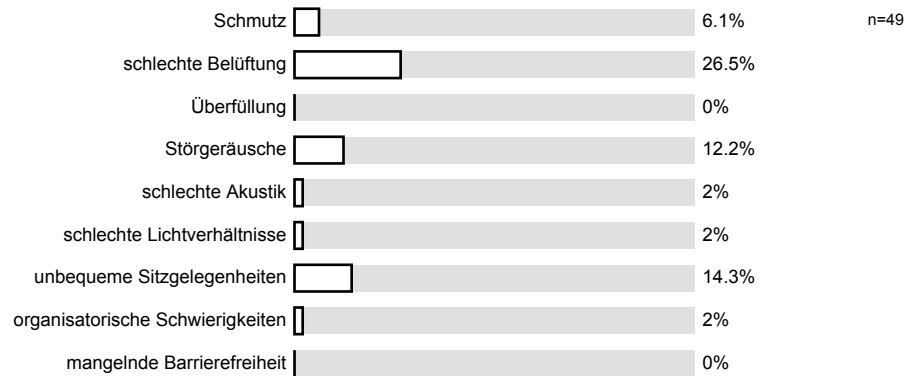

Hat sich die Dozentin/der Dozent geeignet vertreten lassen?

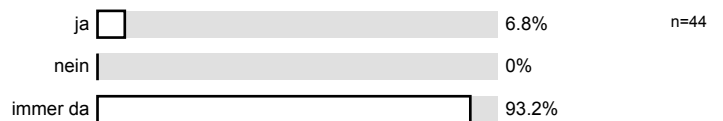

Wie häufig wurde die Übung nicht von der angegebenen Dozentin/dem angegebenen Dozenten gehalten?

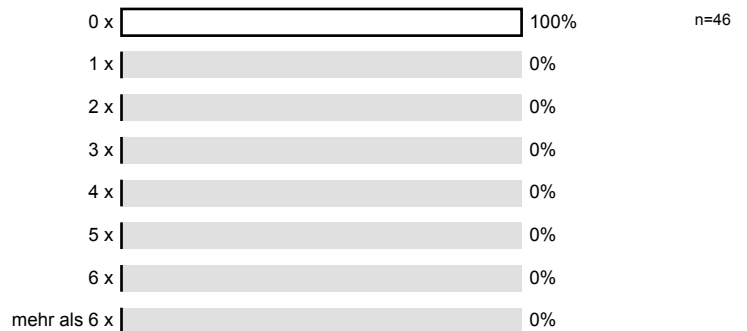

Besondere Anregungen / Kritik / Wünsche:

Zum Ende der Befragung möchten wir Sie noch darauf hinweisen, dass es eine Informationsseite zu Studienbeiträgen (www.rwth-aachen.de/studienbeitraege) an der RWTH Aachen gibt.

Haben Sie diese bereits besucht?



Für Fragen und Anregungen rund um diese Studierendenbefragung lehre@rwth-aachen.de.

Vielen Dank für Ihre Teilnahme an der Befragung!

Profillinie

Teilbereich:	Mathematik
Name der/des	Studiendirektor i.H. Dr.-Ing. Dipl.-Päd. Claus Helmut Pütz
Titel der Lehrveranstaltung: (Name der Umfrage)	Einstieg in Räumliches Denken und Konstruieren mit CAD (10ws-13515) (Vorlesung + Übung)

Konzept der Vorlesung

Mir ist klar, wozu die Vorlesung gut ist.

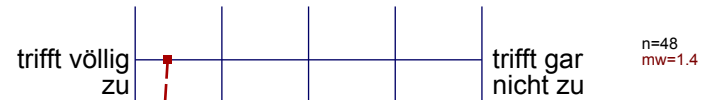

Die Vorlesung hat eine klar erkennbare Struktur.



Die Vorlesung kann mit den zur Verfügung gestellten Materialien (Skript, Lehrbuch, Handouts ...) gut nachbereitet werden.



Ich habe das nötige Vorwissen für diese Vorlesung.



Die ausgewählten Beispiele helfen mir, die Inhalte der Vorlesung zu verstehen.



Es werden Zusammenfassungen an sinnvollen Stellen gemacht.



Der Schwierigkeitsgrad ist ...

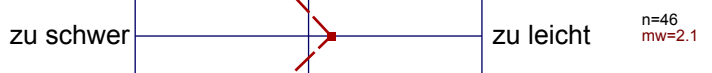

Konzept der Übung

Vorlesung und Übung sind **inhaltlich** gut aufeinander abgestimmt.



Vorlesung und Übung sind **zeitlich** gut aufeinander abgestimmt.



Mir ist klar, wozu die Übung gut ist.



Der Ablauf der Übung ist gut strukturiert.



Die ausgewählten Übungsaufgaben helfen mir, die Inhalte der Vorlesung zu verstehen.



Die Übungsaufgaben sind verständlich gestellt.



Die Übungsaufgaben haben einen angemessenen Umfang.



Die vorgestellten Lösungswege sind nachvollziehbar.



Falls Sie Ihre Lösung abgeben konnten: Wurde diese angemessen korrigiert?



Die Übungsaufgaben sind ...

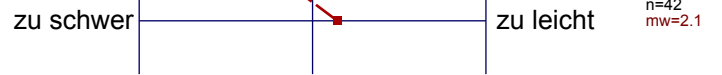

Auswertungsteil der offenen Fragen

Besondere Anregungen / Kritik / Wünsche:

Was finden Sie an dieser Veranstaltung besonders gut, was besonders schlecht? Wie kann die Veranstaltung (Präsentation, Medieneinsatz, Ausstattung ...) verbessert werden?

Bitte berücksichtigen Sie, dass durch Ihre handschriftlichen Äußerungen evtl. Rückschlüsse auf Ihre Person möglich sind. Daher sollten Sie Ihre handschriftlichen Kommentare ggf. **in Druckbuchstaben** eintragen. Eintragungen **außerhalb des markierten Feldes** fließen nicht in die Auswertung mit ein.

Softwarefehler kosten viel Zeit und sorgen dafür,
dass man nicht alle Projekte und Aufgaben schafft.

Der Einsatz von Videos ist sehr gut, da jeder in seinem eigenen Tempo arbeiten kann. Mit Hilfe der Videos konnte ich die Aufgaben problematischer lösen. Für meinen Geschmack werden aber einige sehr einfache Dinge zu oft wiederholt erklärt (z.B. dass das Mausrad zum Zoomen verwendet wird.)

Für Teilnehmer mit sehr geringen Computer-Kenntnissen ist das aber vermutlich hilfreich.

sehr guter Vorkurs!

sehr gutes Konzept zu empfehlen.

- dringend neue Rechner erforderlich!
- sehr guter Aufbau, tolle Videos, begeisterter Dozent
- bitte weiter so!

eventuelle Stauchung der Vorlesung, da meist nur Maße übernommen wurden.

sehr gut strukturiert

Sehr guter CAD-Vorkurs

lieber weniger, komplexere Teile
Videos machen Vorlesung & überflüssig

Übungen wären auch mit kürzer gefasster Vorlesung
möglich, es muss nicht alles vorgelesen werden,
wenn man wünschen oft reichen.

!

In den Übungsstunden sollte besser strukturiert werden,
welche Aufgabe wann am besten bearbeitet werden
sollte.

Ansonsten sehr hilfreich! Videos sind Top!

Gut organisiert und gut gemacht

Von diesem Vorkurs bin ich völlig überrascht gewesen. Das didaktische
Konzept ist sehr gut durchdacht. Der Dozent gibt sich sehr viel Mühe
den Stoff verständlich an die Leute zu bringen. Hier könnten sich viele Dozenten
ein Beispiel nehmen, das würde der Uni gut tun. Den Kurs werde ich gerne
an Freunde weiterempfehlen. Immer weiter so, von mir erhalten sie die
Note "Summa cum laude." 😊

mehre Zeit zum Üben.

Vorkum sehr produktiv!

Computer sind zu alt, ~~mit denen ich nicht~~
Sie funktionieren manchmal nicht.

gut ist das Niveau. Schlecht ist der riesiger Zeitdruck,
unter dem man nicht so heftig arbeiten muss. Außerdem
wäre es besser, wenn die Rechner ~~oder~~ aufgerüstet
würden, damit sie nicht ~~abstürzen~~ abstürzen, würden.

ich bin von Ihren Organisationsvermögen beeindruckt
und danke Ihnen für diesen Kurs. Weiter so!

