



RWTH Aachen

Dez. 1.0 - Abt. 1.1
Templergraben 55
52062 Aachen

Tel.: 0241 80 99088
E-Mail: lehre@rwth-aachen.de

RWTH Aachen - Dez. 1.0/Abt. 1.1

Sehr geehrter Herr
Dr.-Ing. Dipl.-Päd. Claus Helmut Pütz (PERSÖNLICH)

Auswertungsbericht der Studentischen Lehrveranstaltungsbewertung

Sehr geehrter Herr Dr.-Ing. Dipl.-Päd. Pütz,

hiermit erhalten Sie die Ergebnisse der Lehrveranstaltungsbewertung aus dem SS 13 zu Ihrer Umfrage "Darstellende Geometrie vertieft (II)" (Veranstaltungstyp: Vorlesung + Übung).

Bitte besprechen Sie die Ergebnisse mit Ihren Studierenden.

Für Rückfragen stehe ich Ihnen jederzeit gerne zur Verfügung.

Weitere Informationen zur Studentischen Lehrveranstaltungsbewertung erhalten Sie auf unserer Internetseite (Link: <http://www.rwth-aachen.de/go/id/epe>).

Mit freundlichen Grüßen
Magdalena Neumann

RWTH Aachen
Abteilung 1.1 - Akademische Angelegenheiten
Templergraben 55
52062 Aachen
Tel: 0241/80-99088
Fax: 0241/80-92664
E-Mail: lehre@rwth-aachen.de
<http://www.rwth-aachen.de>

Darstellende Geometrie vertieft (II)

Lehrveranstaltungsnummer: 13ss-01503
 Lehrveranstaltungstyp: Vorlesung + Übung
 Erfasste Fragebögen: 12



Globalwerte

Globalindikator

Vorlesung - Vermittlung und Verhalten

Übung - Vermittlung und Verhalten

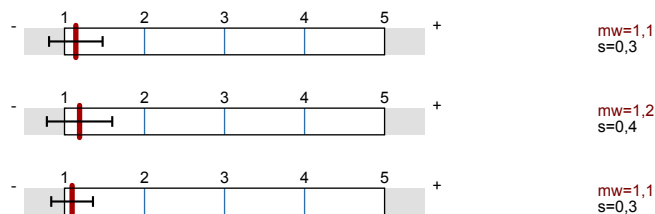

Auswertungsteil der geschlossenen Fragen

Legende

Fragetext

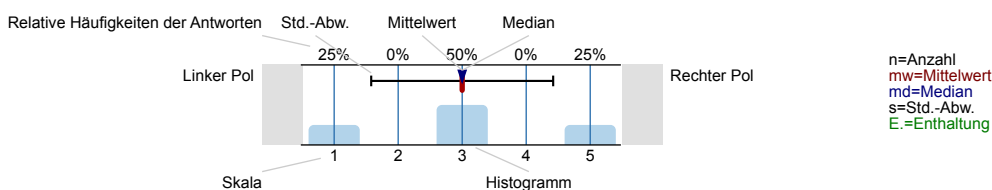

Vorlesung - Vermittlung und Verhalten

Die Dozentin/der Dozent ...

... kann den Stoff verständlich erklären.

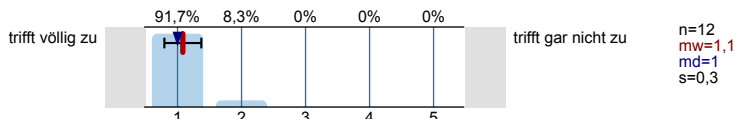

... geht sorgfältig auf Verständnisfragen ein.

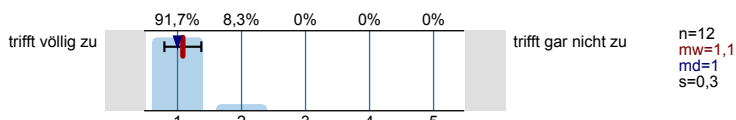

... berücksichtigt unterschiedliche Kenntnisstände der Studierenden.

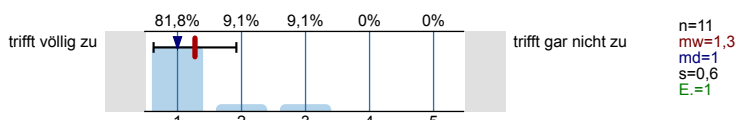

... schafft es, mich für den Vorlesungsstoff zu begeistern.

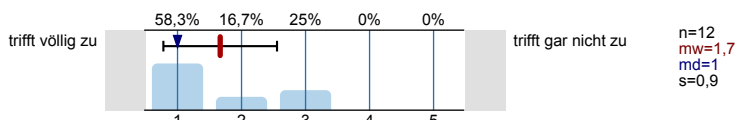

... spricht angemessen laut und deutlich.

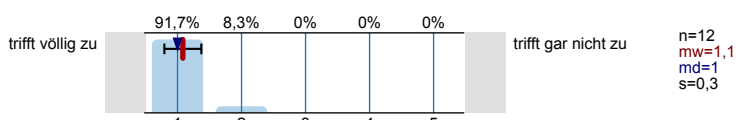

... ist offen für Verbesserungsvorschläge.

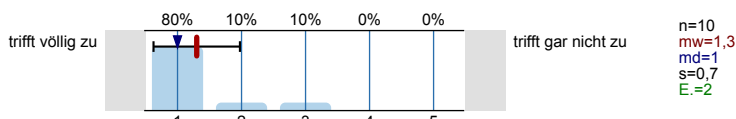

... lässt sich außerhalb der Vorlesung gut ansprechen, z.B. in Sprechstunden oder per Email.

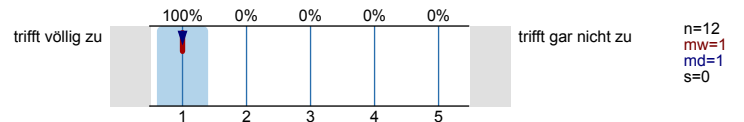

Der Einsatz von Hilfsmitteln wie Wandtafel, Overhead, Beamer und Demonstrationen ist gut.

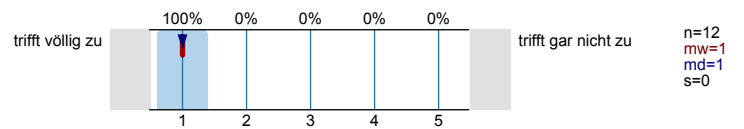

Schrift und Zeichnungen in der Vorlesung sind gut lesbar.

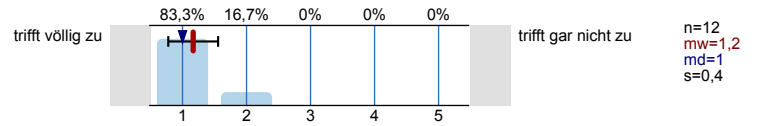

Tafelanschrieb / Folien sind übersichtlich.

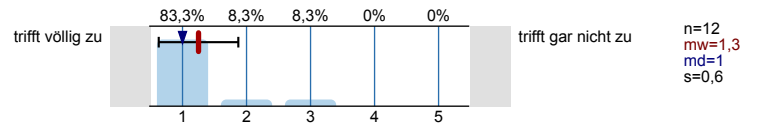

Das Tempo ist ...

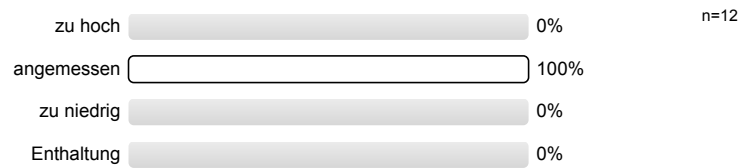

Haben Sie den Eindruck, dass Sie in der Vorlesung benachteiligt werden? (Bitte Kommentar unter 8.1)

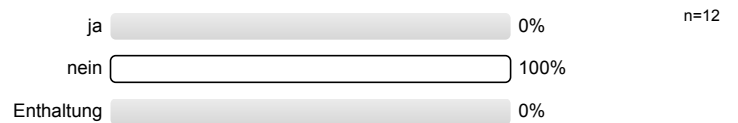

Ich gebe der Dozentin/dem Dozenten die Gesamtnote.

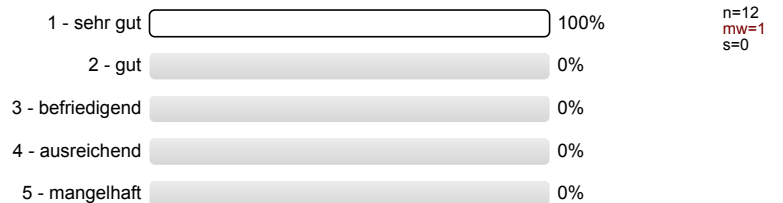

Vorlesung - Rahmenbedingungen

Die Vorlesung beginnt in der Regel pünktlich.



Die Vorlesung endet in der Regel pünktlich.



Übung - Vermittlung und Verhalten

Die Dozentin/der Dozent ...

... kann den Stoff verständlich erklären.

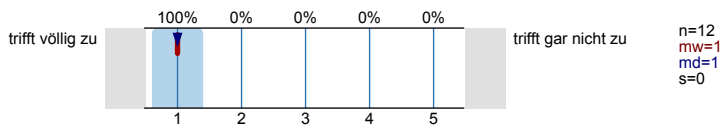

... geht sorgfältig auf Verständnisfragen ein.



... berücksichtigt unterschiedliche Kenntnisstände der Studierenden.

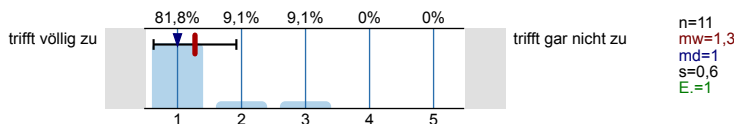

... spricht angemessen laut und deutlich.

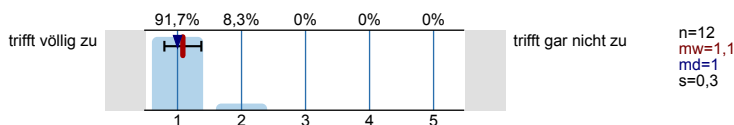

... ist offen für Verbesserungsvorschläge.

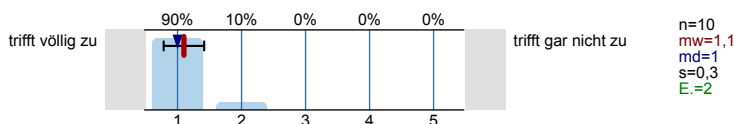

... ist gut vorbereitet.

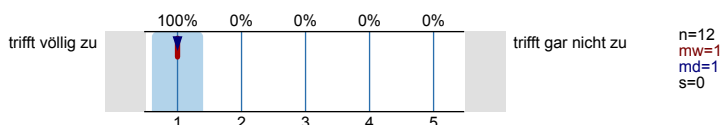

... lässt sich außerhalb der Übung gut ansprechen, z.B. in Sprechstunden oder per Email.

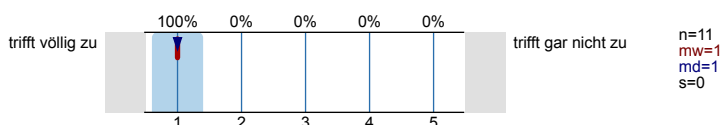

Der Einsatz von Hilfsmitteln wie Wandtafel, Overhead, Beamer und Demonstrationen ist gut.

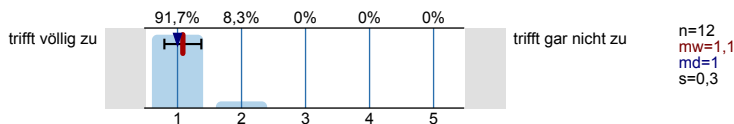

Schrift und Zeichnungen in der Übung sind gut lesbar.

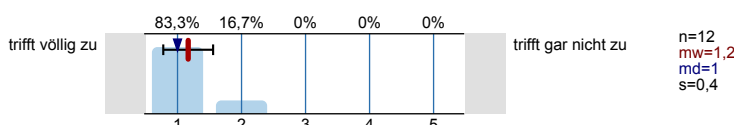

Tafelanschrieb / Folien sind übersichtlich.

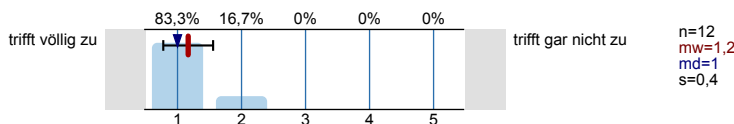

Das Tempo ist ...

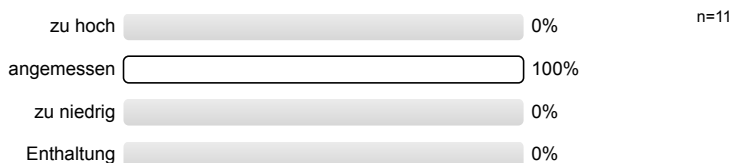

Haben Sie den Eindruck, dass Sie in der Übung benachteiligt werden?
(Bitte Kommentar unter 8.1)

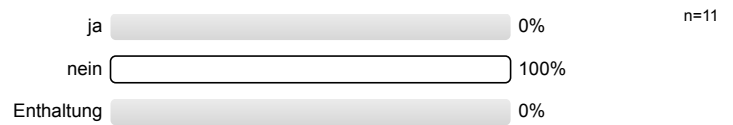

Ich gebe der Dozentin/dem Dozenten die Gesamtnote.

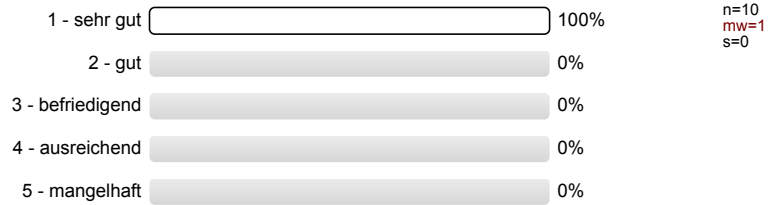

Übung - Rahmenbedingungen

Die Übung beginnt in der Regel pünktlich.



Die Übung endet in der Regel pünktlich.



Besondere Anregungen / Kritik / Wünsche:

Für Fragen und Anregungen rund um diese Studierendenbefragung lehre@rwth-aachen.de.

Vielen Dank für Ihre Teilnahme an der Befragung!

Profillinie

Teilbereich:	Mathematik
Titel der Lehrveranstaltung: (Name der Umfrage)	Darstellende Geometrie vertieft (II) (13ss-01503) (Vorlesung + Übung)

Vorlesung - Vermittlung und Verhalten

... kann den Stoff verständlich erklären.

trifft völlig zu

trifft gar nicht zu

n=12
mw=1,1

... geht sorgfältig auf Verständnisfragen ein.

trifft völlig zu

trifft gar nicht zu

n=12
mw=1,1

... berücksichtigt unterschiedliche Kenntnisstände der Studierenden.

trifft völlig zu

trifft gar nicht zu

n=11
mw=1,3

... schafft es, mich für den Vorlesungsstoff zu begeistern.

trifft völlig zu

trifft gar nicht zu

n=12
mw=1,7

... spricht angemessen laut und deutlich.

trifft völlig zu

trifft gar nicht zu

n=12
mw=1,1

... ist offen für Verbesserungsvorschläge.

trifft völlig zu

trifft gar nicht zu

n=10
mw=1,3

... lässt sich außerhalb der Vorlesung gut ansprechen, z.B. in Sprechstunden oder per Email.

trifft völlig zu

trifft gar nicht zu

n=12
mw=1

Der Einsatz von Hilfsmitteln wie Wandtafel, Overhead, Beamer und Demonstrationen ist gut.

trifft völlig zu

trifft gar nicht zu

n=12
mw=1

Schrift und Zeichnungen in der Vorlesung sind gut lesbar.

trifft völlig zu

trifft gar nicht zu

n=12
mw=1,2

Tafelanschrieb / Folien sind übersichtlich.

trifft völlig zu

trifft gar nicht zu

n=12
mw=1,3

Übung - Vermittlung und Verhalten

... kann den Stoff verständlich erklären.

trifft völlig zu

trifft gar nicht zu

n=12
mw=1

... geht sorgfältig auf Verständnisfragen ein.

trifft völlig zu

trifft gar nicht zu

n=12
mw=1,1

... berücksichtigt unterschiedliche Kenntnisstände der Studierenden.

trifft völlig zu

trifft gar nicht zu

n=11
mw=1,3

... spricht angemessen laut und deutlich.

trifft völlig zu

trifft gar nicht zu

n=12
mw=1,1

... ist offen für Verbesserungsvorschläge.

trifft völlig
zu

trifft gar
nicht zu

n=10
mw=1,1

... ist gut vorbereitet.

trifft völlig
zu

trifft gar
nicht zu

n=12
mw=1

... lässt sich außerhalb der Übung gut
ansprechen, z.B. in Sprechstunden oder
per Email.

trifft völlig
zu

trifft gar
nicht zu

n=11
mw=1

Der Einsatz von Hilfsmitteln wie Wandtafel, Overhead,
Beamer und Demonstrationen ist gut.

trifft völlig
zu

trifft gar
nicht zu

n=12
mw=1,1

Schrift und Zeichnungen in der Übung sind gut lesbar.

trifft völlig
zu

trifft gar
nicht zu

n=12
mw=1,2

Tafelanschrieb / Folien sind übersichtlich.

trifft völlig
zu

trifft gar
nicht zu

n=12
mw=1,2

Profillinie

Teilbereich: Mathematik
 Name der/des Lehrenden: Dr.-Ing. Dipl.-Päd. Claus Helmut Pütz
 Titel der Lehrveranstaltung: Darstellende Geometrie vertieft (II) (13ss-01503)
 (Name der Umfrage)

Vorlesung - Vermittlung und Verhalten



mw=1,2 s=0,4

Übung - Vermittlung und Verhalten



mw=1,1 s=0,3

Darstellende Geometrie vertieft (II)

Lehrveranstaltungsnummer: 13ss-01503
 Lehrveranstaltungstyp: Vorlesung + Übung
 Erfasste Fragebögen: 12



Globalwerte

Globalindikator

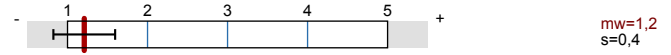

Konzept der Vorlesung

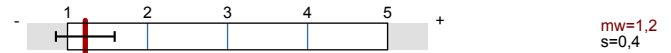

Konzept der Übung

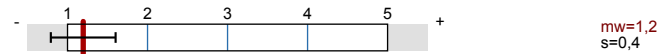

Auswertungsteil der geschlossenen Fragen

Legende

Fragetext

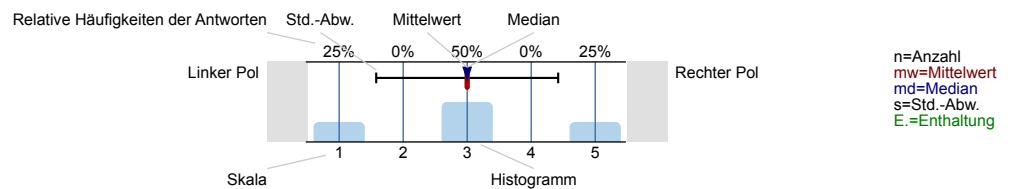

Angaben zur Person

Geschlecht



Fachsemester

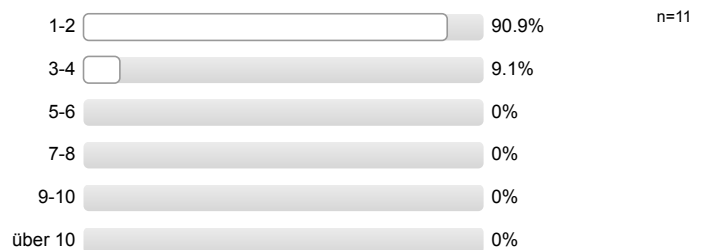

Nationalität

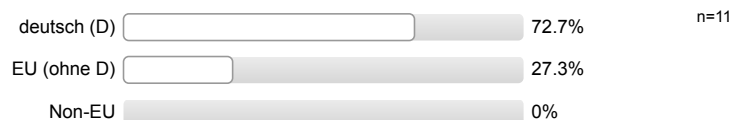

Konzept der Vorlesung

Mir ist klar, wozu die Vorlesung gut ist.

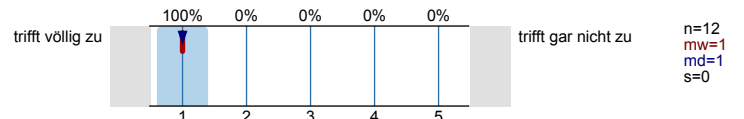

Die Vorlesung hat eine klar erkennbare Struktur.

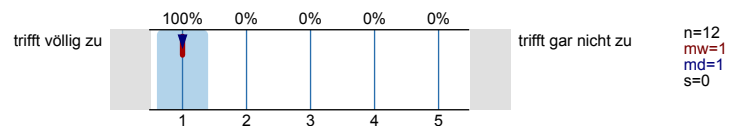

Die Vorlesung kann mit den zur Verfügung gestellten Materialien (Skript, Lehrbuch, Handouts ...) gut nachbereitet werden.

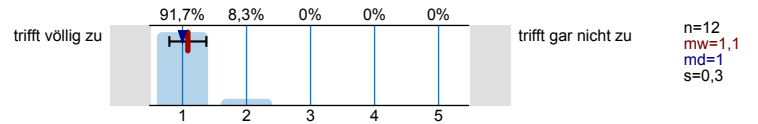

Ich habe das nötige Vorwissen für diese Vorlesung.

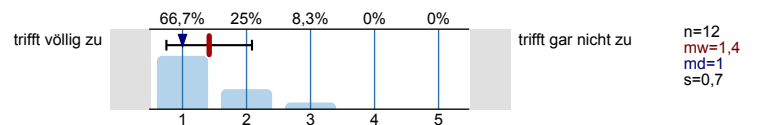

Die ausgewählten Beispiele helfen mir, die Inhalte der Vorlesung zu verstehen.

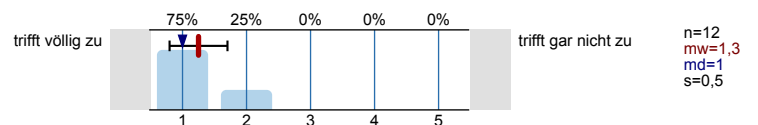

Es werden Zusammenfassungen an sinnvollen Stellen gemacht.

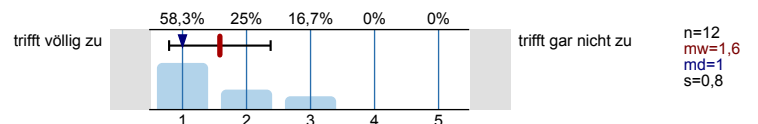

Der Schwierigkeitsgrad ist ...

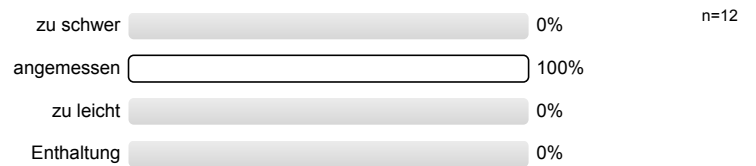

Ich gebe der Vorlesung die Gesamtnote.

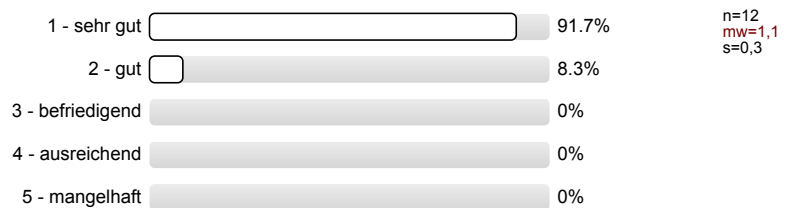

Vorlesung - Vermittlung und Verhalten

Die Dozentin/der Dozent ...

Vorlesung - Rahmenbedingungen

Wie oft hat die Vorlesung an regulären Terminen gar nicht stattgefunden?
(Feiertage sind nicht gemeint!)

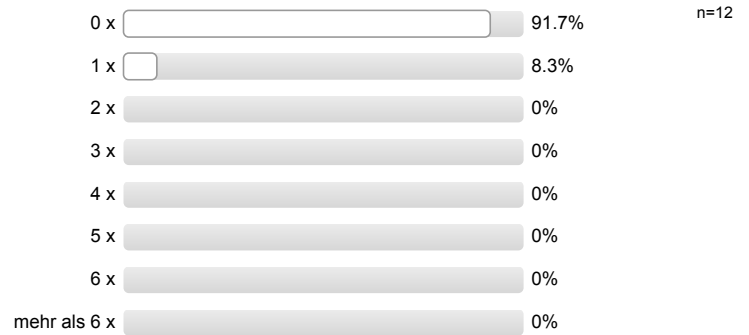

Gibt es äußere Bedingungen, die Sie während oder in Bezug auf die Vorlesung beeinträchtigen?
(Mehrfachnennungen möglich; Erläuterungen ggf. unter 8.1 eintragen)

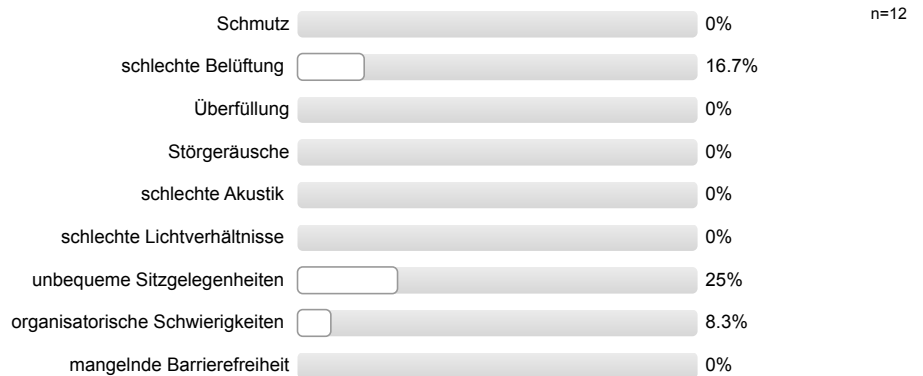

Hat sich die Dozentin/der Dozent geeignet vertreten lassen?



Wie häufig wurde die Veranstaltung nicht von der angegebenen Dozentin/dem angegebenen Dozenten gehalten?

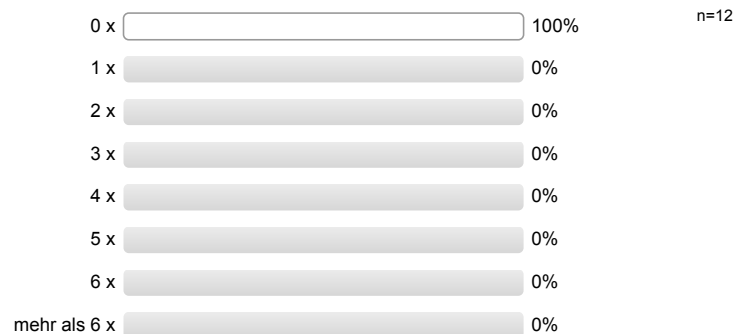

Konzept der Übung

Vorlesung und Übung sind **inhaltlich** gut aufeinander abgestimmt.

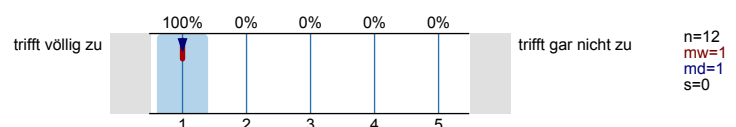

Vorlesung und Übung sind **zeitlich** gut aufeinander abgestimmt.

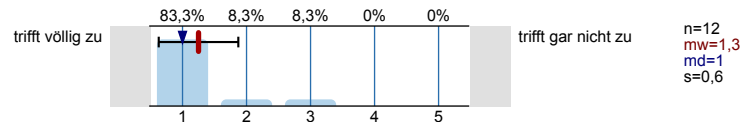

Mir ist klar, wozu die Übung gut ist.

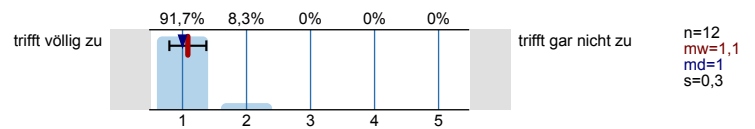

Der Ablauf der Übung ist gut strukturiert.

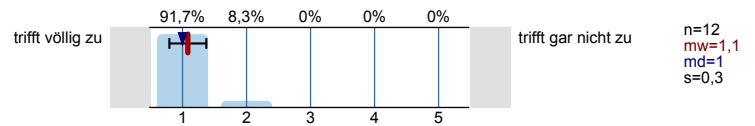

Die ausgewählten Übungsaufgaben helfen mir, die Inhalte der Vorlesung zu verstehen.

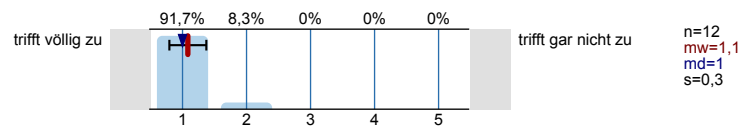

Die Übungsaufgaben sind verständlich gestellt.

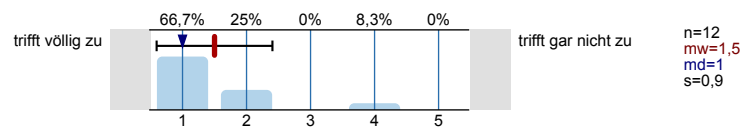

Die Übungsaufgaben haben einen angemessenen Umfang.

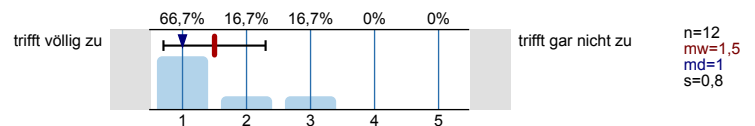

Die vorgestellten Lösungswege sind nachvollziehbar.

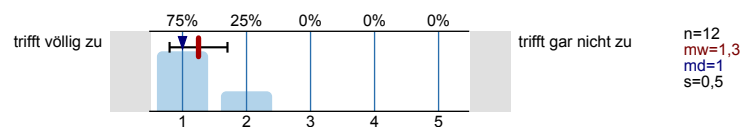

Falls Sie Ihre Lösung abgeben konnten: Wurde diese angemessen korrigiert?

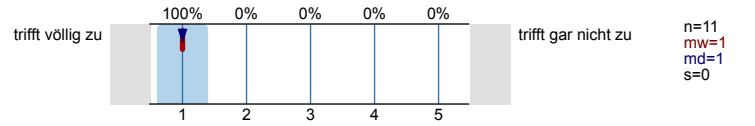

Die Übungsaufgaben sind ...

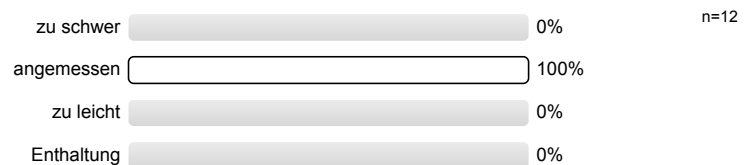

Ich gebe der Übung die Gesamtnote.

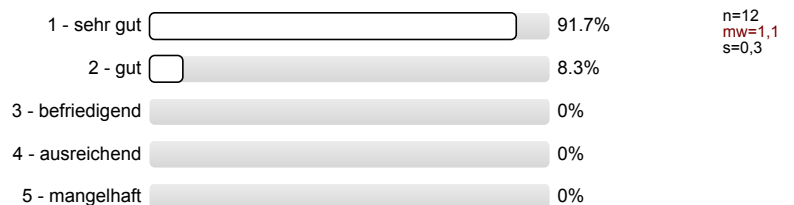

Übung - Vermittlung und Verhalten

Die Dozentin/der Dozent ...

Übung - Rahmenbedingungen

Die Übung hat eine angemessene Gruppengröße.



Wie oft hat die Übung an regulären Terminen gar nicht stattgefunden?
(Feiertage sind nicht gemeint!)

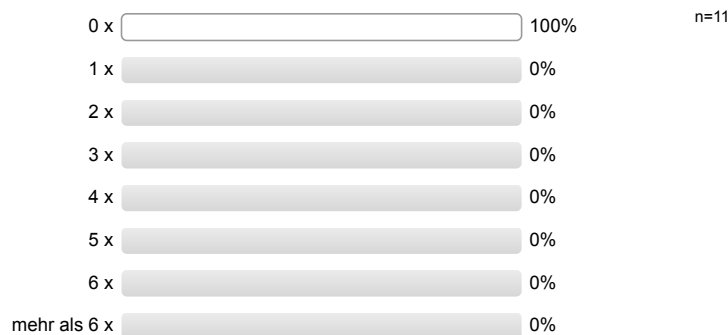

Gibt es äußere Bedingungen, die Sie während oder in Bezug auf die Übung beeinträchtigen?
(Mehrfachnennungen möglich; Erläuterungen ggf. unter 8.1 eintragen)

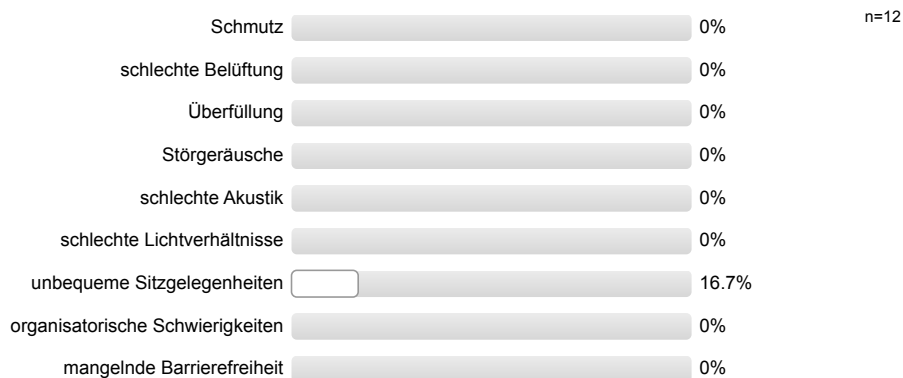

Hat sich die Dozentin/der Dozent geeignet vertreten lassen?



Wie häufig wurde die Übung nicht von der angegebenen Dozentin/dem angegebenen Dozenten gehalten?

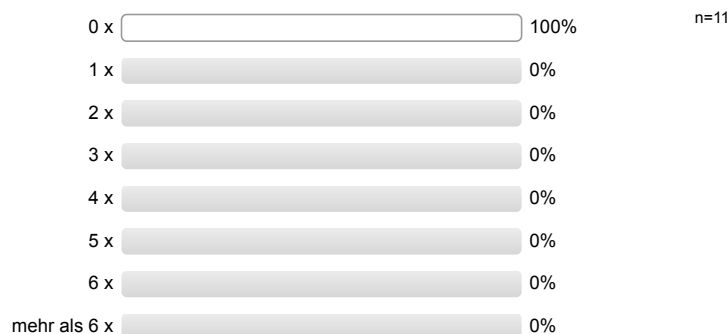

Besondere Anregungen / Kritik / Wünsche:

Für Fragen und Anregungen rund um diese Studierendenbefragung lehre@rwth-aachen.de.

Vielen Dank für Ihre Teilnahme an der Befragung!

Profillinie

Teilbereich:	Mathematik
Titel der Lehrveranstaltung: (Name der Umfrage)	Darstellende Geometrie vertieft (II) (13ss-01503) (Vorlesung + Übung)

Konzept der Vorlesung

Mir ist klar, wozu die Vorlesung gut ist.

trifft völlig zu

n=12
mw=1

trifft gar nicht zu

Die Vorlesung hat eine klar erkennbare Struktur.

trifft völlig zu

n=12
mw=1

trifft gar nicht zu

Die Vorlesung kann mit den zur Verfügung gestellten Materialien (Skript, Lehrbuch, Handouts ...) gut nachbereitet werden.

trifft völlig zu

n=12
mw=1,1

trifft gar nicht zu

Ich habe das nötige Vorwissen für diese Vorlesung.

trifft völlig zu

n=12
mw=1,4

trifft gar nicht zu

Die ausgewählten Beispiele helfen mir, die Inhalte der Vorlesung zu verstehen.

trifft völlig zu

n=12
mw=1,3

trifft gar nicht zu

Es werden Zusammenfassungen an sinnvollen Stellen gemacht.

trifft völlig zu

n=12
mw=1,6

trifft gar nicht zu

Konzept der Übung

Vorlesung und Übung sind **inhaltlich** gut aufeinander abgestimmt.

trifft völlig zu

n=12
mw=1

trifft gar nicht zu

Vorlesung und Übung sind **zeitlich** gut aufeinander abgestimmt.

trifft völlig zu

n=12
mw=1,3

trifft gar nicht zu

Mir ist klar, wozu die Übung gut ist.

trifft völlig zu

n=12
mw=1,1

trifft gar nicht zu

Der Ablauf der Übung ist gut strukturiert.

trifft völlig zu

n=12
mw=1,1

trifft gar nicht zu

Die ausgewählten Übungsaufgaben helfen mir, die Inhalte der Vorlesung zu verstehen.

trifft völlig zu

n=12
mw=1,1

trifft gar nicht zu

Die Übungsaufgaben sind verständlich gestellt.

trifft völlig zu

n=12
mw=1,5

trifft gar nicht zu

Die Übungsaufgaben haben einen angemessenen Umfang.

trifft völlig zu

n=12
mw=1,5

trifft gar nicht zu

Die vorgestellten Lösungswege sind nachvollziehbar.

trifft völlig zu

n=12
mw=1,3

trifft gar nicht zu

Falls Sie Ihre Lösung abgeben konnten: Wurde diese angemessen korrigiert?

trifft völlig
zu

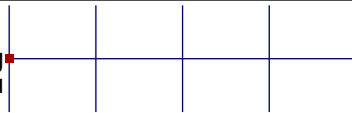

trifft gar
nicht zu

n=11
mw=1

Auswertungsteil der offenen Fragen

Besondere Anregungen / Kritik / Wünsche:

Was finden Sie an dieser Veranstaltung besonders gut, was besonders schlecht? Wie kann die Veranstaltung (Präsentation, Medieneinsatz, Ausstattung ...) verbessert werden?

Bitte berücksichtigen Sie, dass durch Ihre handschriftlichen Äußerungen evtl. Rückschlüsse auf Ihre Person möglich sind. Daher sollten Sie Ihre handschriftlichen Kommentare ggf. **in Druckbuchstaben** eintragen. Eintragungen **außerhalb des markierten Feldes** fließen nicht in die Auswertung mit ein.

Herr Pütz erklärt den Stoff sehr gut. Die Folien und Übungen sind perfekt aufeinander abgestimmt. Zudem ist er sehr flexibel und lässt sich außerhalb der Vorlesung gut erreichen.

Schlechte Tische in HZ für DE!